Services d'affaires mondiaux IBM

Le Programme pour Consultants Débutants

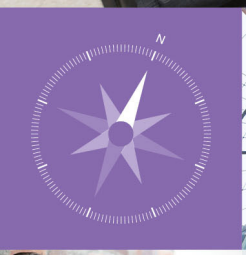

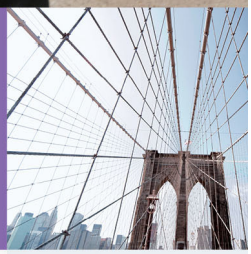

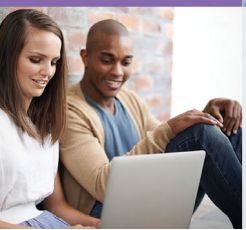

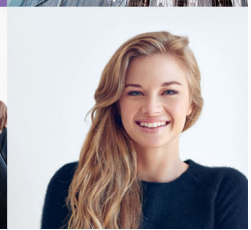

Mener, développer et transformer sa carrière

Nous vivons à une époque incroyable de transformation pour l'entreprise, la société et le milieu de travail. L'équipe des Services d'affaires mondiaux IBM est composée de conseillers en affaires, en stratégie et en technologie qui aident les entreprises à prendre des décisions plus intelligentes et offrent des expériences clients et consommateurs inégalées en matière d'informatique cognitive, d'analytique des données, de technologie infonuagique et de développement d'applications mobiles. Grâce à sa portée mondiale, à des méthodologies axées sur les résultats et à sa vaste expertise sectorielle, les Services d'affaires mondiaux IBM donnent aux clients dans plus de 170 pays les moyens de réinventer numériquement leur entreprise et d'avoir un avantage concurrentiel dans l'ère cognitive.

Le Programme pour Consultants Débutants est notre programme de leadership et de développement de classe mondiale qui vise à transformer des conseillers en affaires de niveau débutant en leaders de demain. Ce programme propose tout un éventail d'expériences en matière de projets et de rôles ainsi que des possibilités de développer de vastes compétences qui permettent aux conseillers de démarrer leur carrière et de la faire évoluer rapidement. Nous recherchons les meilleurs et les plus brillants candidats de tous les horizons. Des affaires à l'ingénierie, des communications à l'informatique, de l'analytique au développement des applications, en passant par tous les autres champs d'activité.

Quelles qualités recherchons-nous chez un conseiller au sein d'IBM?

- Capacité d'exceller dans un environnement de services-conseils technologiques en constante évolution
- Expérience confirmée de leadership et capacité d'adaptation, conjuguées à la volonté de prendre en charge des tâches et des problèmes
- Rigueur, esprit d'analyse et capacité de se servir de la logique pour régler des problèmes
- Habileté à gérer de multiples tâches simultanément et à respecter les échéances, sans perdre de vue les priorités dans un environnement ayant des exigences contradictoires
- Capacité à surmonter les obstacles les plus considérables et à améliorer les résultats
- Initiative de chercher activement à acquérir de nouvelles connaissances et à améliorer ses compétences
- Excellentes compétences interpersonnelles, doublées d'une capacité à travailler en collaboration
- Capacité à communiquer clairement et simplement dans des situations complexes en écoutant activement et en transmettant des messages difficiles de manière positive
- Passion pour les idées novatrices, doublée de la capacité à comprendre et à assimiler différents points de vue

Profiter des possibilités exceptionnelles

- Participer à un programme de développement de niveau supérieur, inégalé sur le marché.
- Faire partie d'une communauté unique et spécialisée.
- Stimuler l'esprit de collaboration et les compétences en réseautage au sein d'équipes accessibles à l'échelle mondiale.
- Développer un ensemble de compétences spécialisées grâce à l'apprentissage expérientiel et à un plan de formation sur mesure.
- Découvrir différents rôles et projets, ainsi que des initiatives dirigées par des pairs.
- Profiter d'une planification de carrière et d'un mentorat personnalisés.

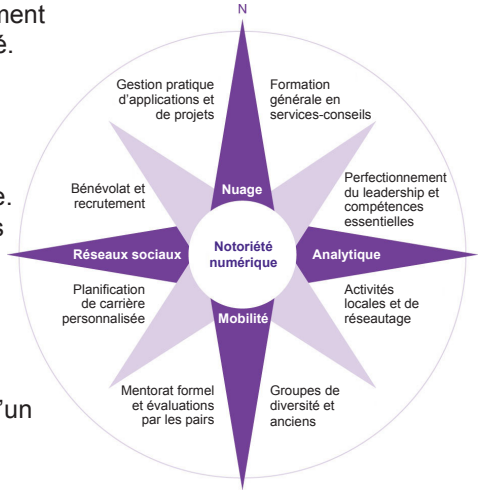

IBM

Le Programme pour Consultants Débutantes

Mener, développer et transformer sa carrière

Développer ses compétences et son expertise

Travailler pour nous et se perfectionner

Une fois embauché, vous vous joindrez à notre communauté locale IBM et ferez partie intégrante d'un environnement de travail collaboratif et en constante évolution où vous aurez accès à quelques-uns des plus brillants esprits de l'entreprise.

Vous travaillerez au sein d'équipes qui livrent des solutions à des entreprises mondiales FORTUNE 1000 et à des organismes gouvernementaux. Vous tirerez parti des solutions et des services innovateurs d'IBM (nous sommes le plus important groupe de recherche privé, le plus vaste groupe-conseil et la plus grande entreprise numérique au monde) ainsi que du leadership éclairé de l'Institut IBM de recherche en valeur commerciale, aidant les clients à faire face à des problèmes épineux. Vous vous joindrez aussi à nos réseaux sociaux mondiaux Le Programme pour Consultants Débutantes, ce qui vous permettra de communiquer, d'apprendre et de partager avec des pairs de différentes façons, tant en personne qu'en ligne.

Quelle est la formation?

Pendant tout le programme, vous bénéficierez d'une formation et d'un mentorat continus en milieu de travail offerts par quelques-uns des esprits les plus vifs et les plus brillants de l'entreprise. Vous aurez aussi un plan de formation sur mesure comprenant à la fois des cours obligatoires et des cours recommandés, qui constituera la pierre angulaire du développement de votre expertise et de votre avancement au niveau suivant et au-delà.

Base
Se définir comme conseiller

→

Étendue
Contribuer à un objectif de projet commun

→

Profondeur
Développer des compétences en leadership, des relations et de l'expertise

→

Promotion
Faire avancer le plan de déroulement de carrière au niveau supérieur

Transformer sa communauté et sa carrière

Nos conseillers soutiennent diverses initiatives dans l'entreprise, que ce soit le recrutement d'employés de la nouvelle génération, le mentorat par les pairs ou la gestion de processus d'amélioration internes et d'occasions de donner en retour. Vous découvrirez des programmes d'entreprise et communautaires qui font la promotion des valeurs IBM de responsabilité sociale de l'entreprise, lesquelles sont partagées et mises en application à l'échelle locale et mondiale. Vous serez également invité à explorer les centaines de groupes de diversité et de clubs IBM locaux, de manière à vous intégrer à notre communauté étendue dans votre région et à l'échelle mondiale.

Accélérer son cheminement de carrière

À mesure que vous progresserez à l'intérieur de votre plan de carrière personnalisé, vous aurez la possibilité de travailler avec votre directeur pour accélérer votre carrière en perfectionnant et en approfondissant votre expertise dans le domaine qui correspond le mieux à vos compétences, à vos objectifs ainsi qu'à nos besoins d'affaires de premier plan.

Allez à ibm.com/ConsultingbyDegrees

Services d'affaires mondiaux IBM

© IBM Corporation, 2017. © IBM Canada Ltée, 2018. IBM, le logo IBM et ibm.com sont des marques déposées d'International Business Machines Corporation, enregistrées dans de nombreux pays. Les autres noms de produit et de service peuvent être des marques de commerce d'IBM ou de tiers. La liste à jour des marques de commerce IBM est disponible sur le web à ibm.com/legal/copytrade.shtml.